

ATLAS FONCIER - Commune de Le Thillay

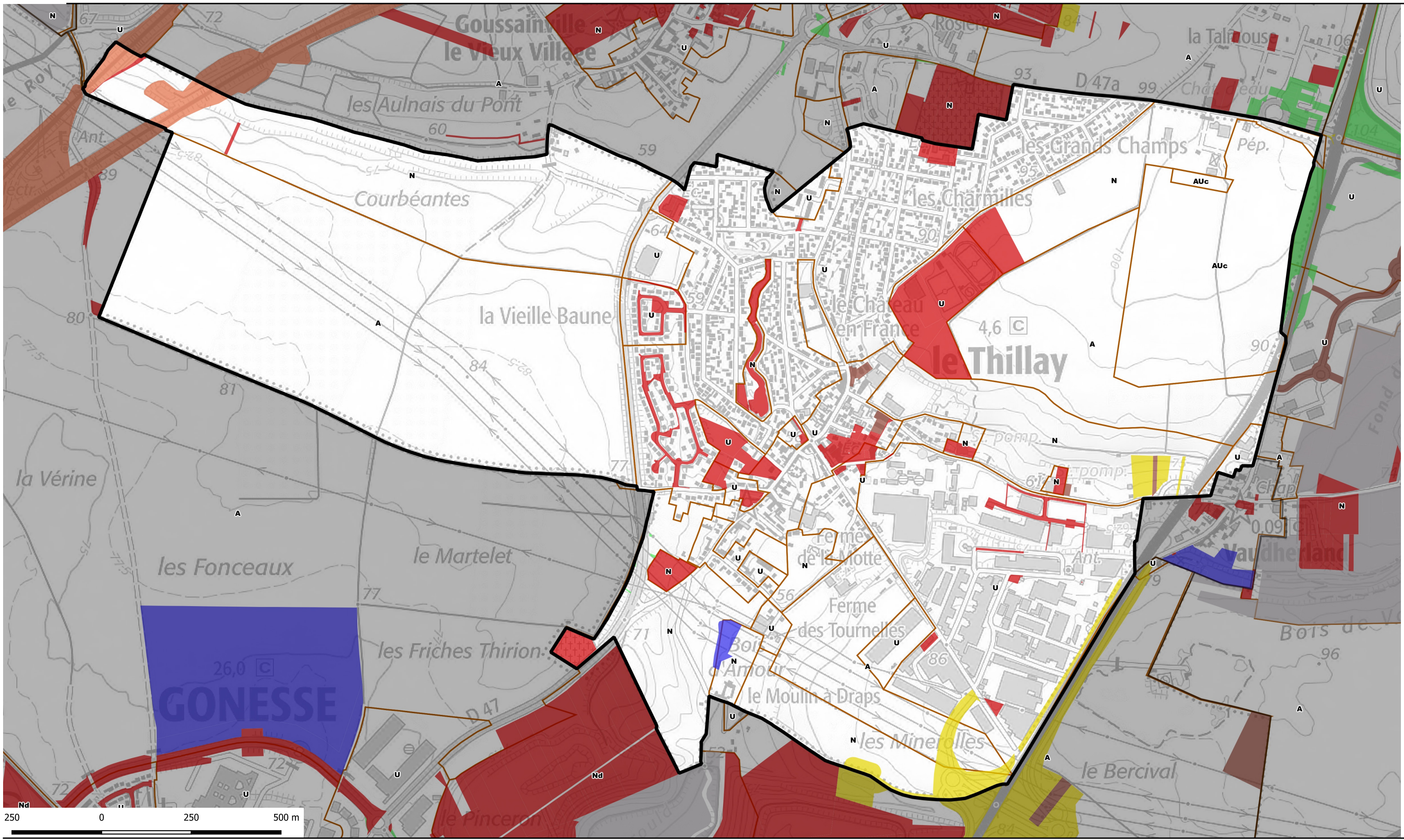

propriétaire public	Nombre de parcelle	Superficie totale	catpro2	% de la surface communale
ORGANISME DE LOGEMENT SOCIAL	3	2103	F1	0,05
AMENAGEUR	3	1849	F5	0,05
PERSONNE MORALE PUBLIQUE AUT	3	3591	M2	0,09
ETAT	31	46257	P1	1,17
REGION	1	5864	P2	0,15
DEPARTEMENT	5	339	P3	0,01
COMMUNE	71	187848	P5	4,77
COMMUNE ET ORGANISME DE LOGE	2	1839	P5 F1	0,05
COMMUNE ET SOCIETE CIVILE A VO	3	727	P5 G1	0,02
RESEAU FERRE	2	24926	R2	0,63
RESEAU ELECTRIQUE OU GAZ	5	301	R5	0,01

- Type de propriétaires publics**
- Etat en gestion propre
 - Région Ile-de-france
 - Département
 - Commune
 - Commune de Paris
 - Office HLM
 - Etablissement du Foncier
 - Structure intercommunale
- Etablissements publics ou organismes assimilés**
- Etablissement de santé et organisme social
 - Etablissement d'enseignement
 - Exploitant de réseau
 - Exploitant agricole forestier
 - Structure lié à la culture
 - Liste régionale de mobilisation du foncier public
 - Plan local d'urbanisme



<https://carto2.geo-ide.din.developpement-durable.gouv.fr/frontoffice/?map=8b71d05c-e209-41c2-b3bc-786f85ebcbcl>